

1 PLANTA BAIXA
ESCALA 1/75

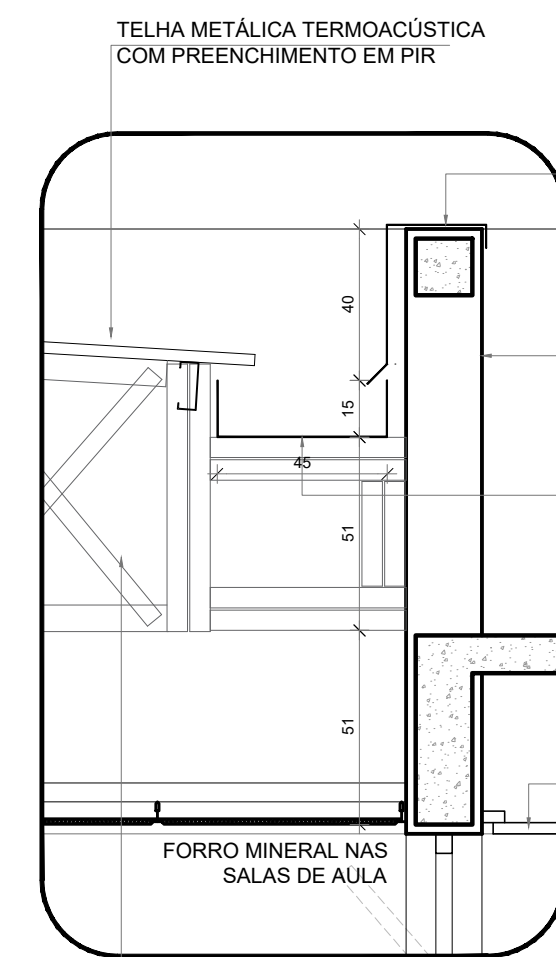

5 DETALHE - CALHA E RUFO
ESCALA 1/20

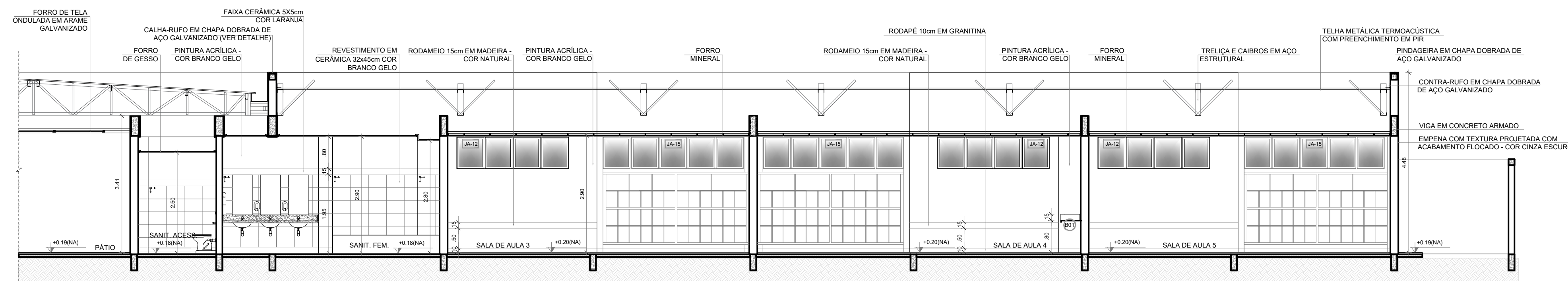

2 CORTE 1H
ESCALA 1/75

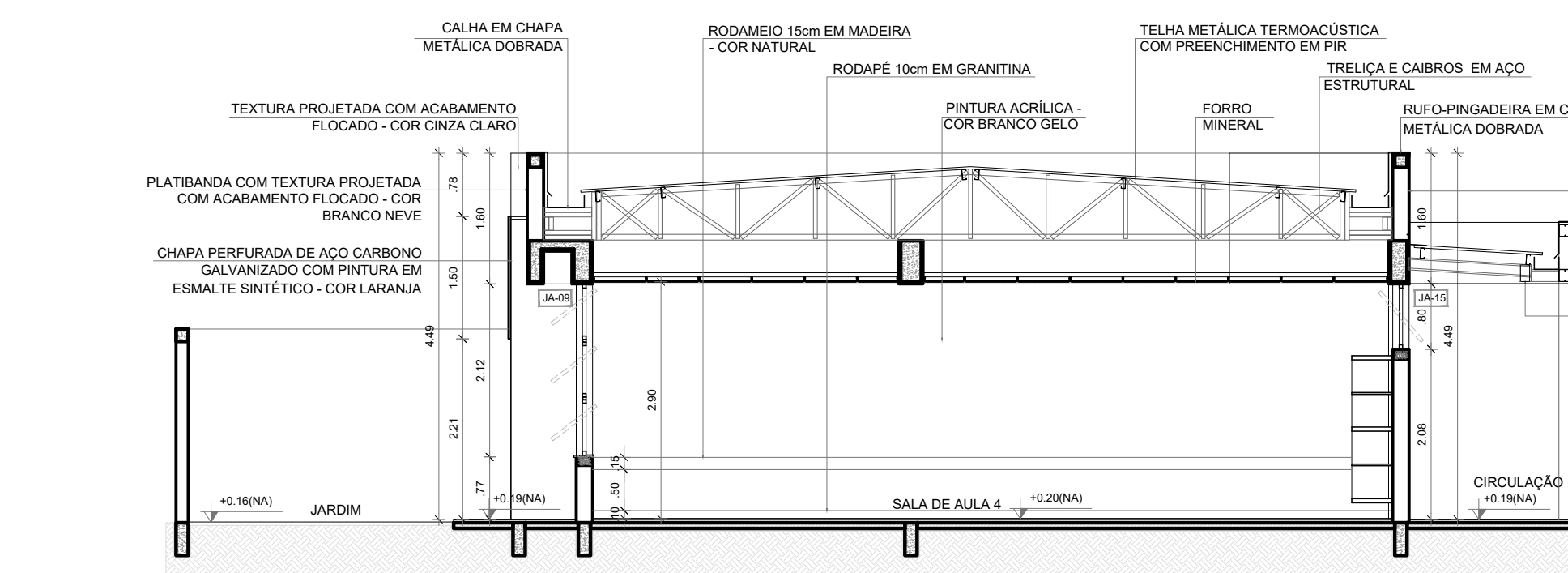

3 CORTE 8H
ESCALA 1/75

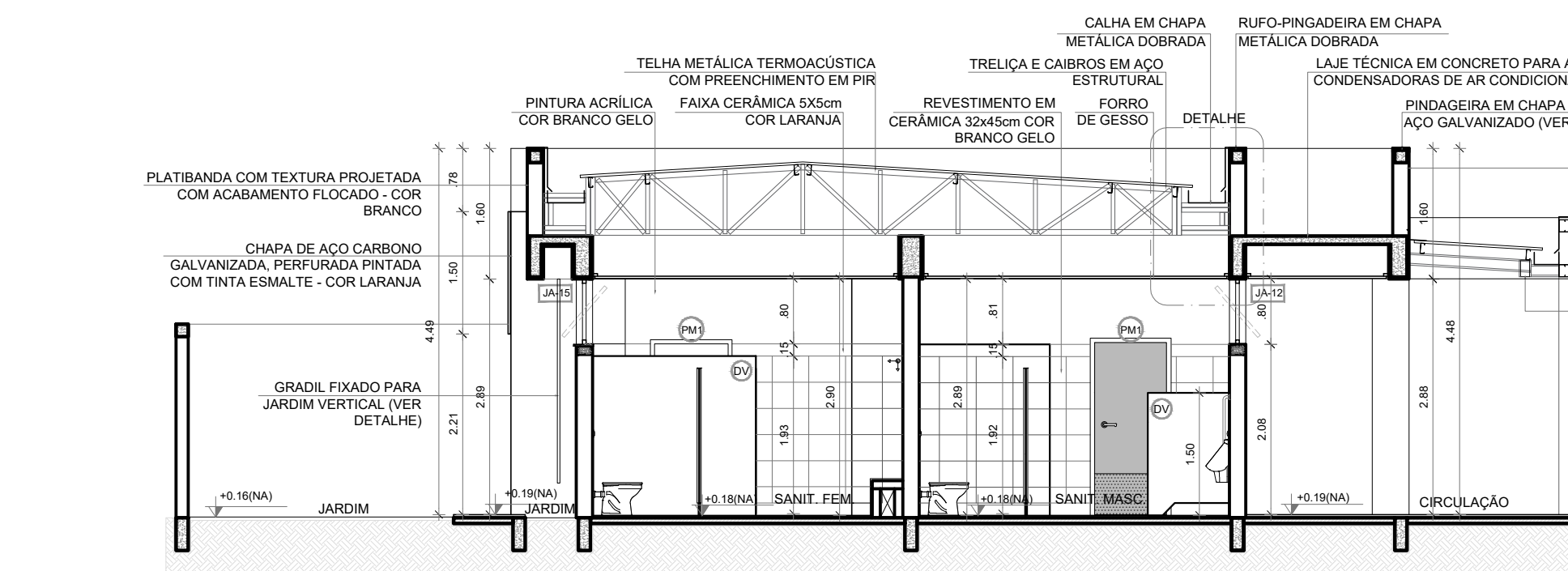

4 CORTE HH
ESCALA 1/75

ESPECIFICAÇÕES	
PAREDE	PISO
1 - PINTURA ACRILICA COR BRANCO GELO SOBRE MASSA CORRIDA	1 - GRANITINA COM JUNTAS PLÁSTICAS A CADA 1,00m
2 - PINTURA ACRILICA COR BRANCO GELO COM RODAMEIO DE MADEIRA (15cm) FIXADO À 0,60m DO PISO (ver alturas nas ampliações)	2 - CERÂMICA 45x45 cm. PEI 5, COR BRANCO GELO, ANTIDERRAPANTE
3 - CERÂMICA COR BRANCO GELO DO PISO AO TETO	3 - CONCRETO DESEMPENADO COM JUNTAS PLÁSTICAS A CADA 1,00m
4 - CERÂMICA COR BRANCO GELO COM FAIXA DE PASTILHA CERÂMICA COR LARANJA NA PARTE INFERIOR E SUPERIOR, ACIMA PINTURA ACRILICA COR BRANCO GELO (ver alturas nas ampliações)	4 - CONCRETO DESEMPENADO ACABAMENTO LISO E JUNTAS PLÁSTICAS A CADA 1,00m
5 - PASTILHA CERÂMICA COR CINZA DO PISO AO TETO	5 - BLOCO INTERTRAVADO DE CONCRETO
6 - PASTILHA CERÂMICA COR CINZA ATÉ H=0,90m, ACIMA PINTURA ACRILICA COR CINZA CLARO (ver ampliações)	6 - PISO GRAMA DE CONCRETO
7 - PINTURA ACRILICA COR CINZA CLARO SOBRE REBOCO LISO	7 - AREIA
8 - PINTURA ACRILICA COR LARANJA SOBRE REBOCO LISO	8 - GRAMADO
	9 - PISO INDUSTRIAL POLIDO EM CONCRETO ARMADO
LEGENDA	TETO
BANCADAS - B* (LxChH: medidas em metro)	1 - FORRO DE GESSO ACARTONADO COM MASSA CORRIDA E PINTURA PVA COR BRANCO NEVE
(B01) GRANITO CINZA ANDORINHA - esp. 2 cm - 5x (0,50x3,60x0,80) - SALAS DE AULA	2 - FORRO EM FIBRA MINERAL REMOVÍVEL COM ESTRUTURA DE ALUMÍNIO NATURAL
(B02) GRANITO CINZA ANDORINHA - esp. 2 cm - 2x (0,55x1,60x0,80) - LAVA-MÃOS PÁTIO E VEST. ALUNOS	3 - FORRO METÁLICO COLMEIA
(B03) GRANITO CINZA ANDORINHA - esp. 2 cm - 3x (0,55x2,40x0,80) - SANITÁRIOS ALUNOS E REFEITÓRIO	4 - LAJE DE CONCRETO
(B04) GRANITO CINZA ANDORINHA - esp. 2 cm - 1x (0,50x2,40x0,80) - SALA REUNIÃO/PROFESSORES	
(B05) GRANITO CINZA ANDORINHA - esp. 2 cm - 2x (0,35x0,95x0,76) - SANITÁRIO PCD ADULTOS	
(B06) GRANITO CINZA ANDORINHA - esp. 2 cm - 1x (0,55x1,75x0,80) - VESTIÁRIOS FUNCIONÁRIOS	
(B07) GRANITO CINZA ANDORINHA - esp. 2 cm - 1x (0,50x2,00x0,80) - COPA	
(B08) GRANITO CINZA ANDORINHA - esp. 2 cm - 1x (0,70x3,65x0,80) - VARANDA DE SERVIÇO	
(B09) GRANITO CINZA ANDORINHA - esp. 2 cm - 1x (0,60x3,20x0,80) + 0,60x3,20x0,80 + 0,60x2,10x0,80 - COZINHA (verduras e carnes)	
(B10) GRANITO CINZA ANDORINHA - esp. 2 cm - 1x (0,90x1,35) - COZINHA (cocção)	
(B11) GRANITO CINZA ANDORINHA - esp. 2 cm - 1x (0,60x3,20x0,80) + 0,60x1,10x0,80 - COZINHA (sucos)	
(B12) GRANITO CINZA ANDORINHA - esp. 2 cm - 1x (0,60x3,20x0,80) + 0,60x3,20x0,80 + 0,60x2,10x0,80 - COZINHA (recepção lousa/ lavagem)	
(B13) GRANITO CINZA ANDORINHA - esp. 2 cm - 1x (0,60x2,90x0,80) + 0,60x1,70x0,80 + 0,60x2,10x0,80 - COZINHA (recepção lousa/ lavagem)	
(B14) GRANITO CINZA ANDORINHA - esp. 2 cm - 1x (0,50x1,67x0,80) - LAVANDERIA	
ESQUADRIAS**	
(E01) PORTAS DE ALUMÍNIO NATURAL	
(E02) PORTAS DE MADEIRA COM PINTURA	
(E03) JANELAS DE ALUMÍNIO NATURAL	
DIVISÓRIAS*	
(D01) GRANITO CINZA ANDORINHA - esp. 20 mm - SANITÁRIOS E VESTIÁRIOS ALUNOS	
(D02) DIVISÓRIA ARTICULADA EM MDF COM LAMINADO MELAMÍNICO CINZA	
ESCANINHOS - EC* (LxChH: medidas em metro)	
(EC01) MDF REV. COM LAMINADO MELAMÍNICO BRANCO - 5x (0,50x3,65x1,80) SALAS DE AULA	
PRATELEIRA - PT** (LxChH: medidas em metro, a altura refere-se a distância do piso)	
(PT01) GRANITO CINZA ANDORINHA - espessura 2 cm - 1x (0,40x1,67x1,50) - LAVANDERIA	
(PT02) GRANITO CINZA ANDORINHA - espessura 2 cm - 8x (0,40x2,05x0,45) - DMU/ UTENSÍLIOS	
(PT03) GRANITO CINZA ANDORINHA - espessura 2 cm - 8x (0,50x1,42x0,45) - UTENSÍLIOS	
(PT04) GRANITO CINZA ANDORINHA - espessura 2 cm - 8x (0,40x1,50x0,45) - DESPESA	
(PT05) GRANITO CINZA ANDORINHA - espessura 2 cm - 4x (0,40x2,85x0,45) - DESPESA	
(PT06) GRANITO CINZA ANDORINHA - espessura 2 cm - 4x (0,40x3,02x0,45) - DESPESA	
BANCO - BC* (LxChH: medidas em metro)	
(BC01) BANCO: ALVENARIA/ ASSENTO: CONCRETO PRÉ-MOLDADO - 8x (0,50x3,50x0,45) - HALL S. AULA, PÁTIO	
(BC02) BANCO: ALVENARIA/ ASSENTO: CONCRETO PRÉ-MOLDADO - 3x (0,50x6,00x0,45) - PLAY, PÁTIO, CIRCUL.	
(BC03) BANCO: ALVENARIA REVESTIDO COM PASTILHA CERÂMICA - 2x (0,40x1,00x0,45) - VESTIÁRIOS FUNC.	
(BC04) BANCO: ALVENARIA REVESTIDO COM PASTILHA CERÂMICA - 2x (0,40x2,00x0,45) - VESTIÁRIOS ALUNO	
(BC05) BANCO: ALVENARIA REVESTIDO COM PASTILHA CERÂMICA - 1x (0,40x0,85x0,45) - SANIT. MAS. ALUNO	
(BC06) BANCO: ALVENARIA REVESTIDO COM PASTILHA CERÂMICA - 1x (0,40x2,65x0,45) - SANIT. FEM. ALUNO	
OBSERVAÇÕES:	
* VER AMPLIAÇÕES E DETALHES ESPECÍFICOS	
** DISTÂNCIA ENTRE PARTELEIRAS MÚLTIPLOS = 0,40m	
*** VER MAPA DE ESQUADRIAS	

NOTAS

- MEDIDAS E NÍVEIS EM METROS;
- VERIFICAR POSIÇÃO EXATA DOS PILARES NO PROJETO ESTRUTURAL;
- VERIFICAR DETALHES CONSTRUTIVOS PERTINENTES NAS PRANCHAS DE DETALHAMENTO;
- EM CASO DE CONFLITO DE INFORMAÇÕES ENTRE O PROJETO GRÁFICO E O MEMORIAL DESCRITIVO, PREVALECE A INFORMAÇÃO CONTIDA NOS DESENHOS;
- ALTERAÇÕES NESTE PROJETO SOMENTE COM AUTORIZAÇÃO EXPRESSA DO FNDE

REFERÊNCIAS:

- PLANILHA DE QUANTITATIVOS
- MEMORIAL DESCRITIVO E ESPECIFICAÇÕES TÉCNICAS (MARCAS/ FABRICANTES DE MATERIAIS RELACIONADOS AOS PROJETOS CONSTITUÍM-SE APENAS COMO REFERÊNCIA. O FNDE NÃO DIRECIONA A ESCOLHA DE MARCAS E NÃO MANTÉM CADASTRO DE FABRICANTES).

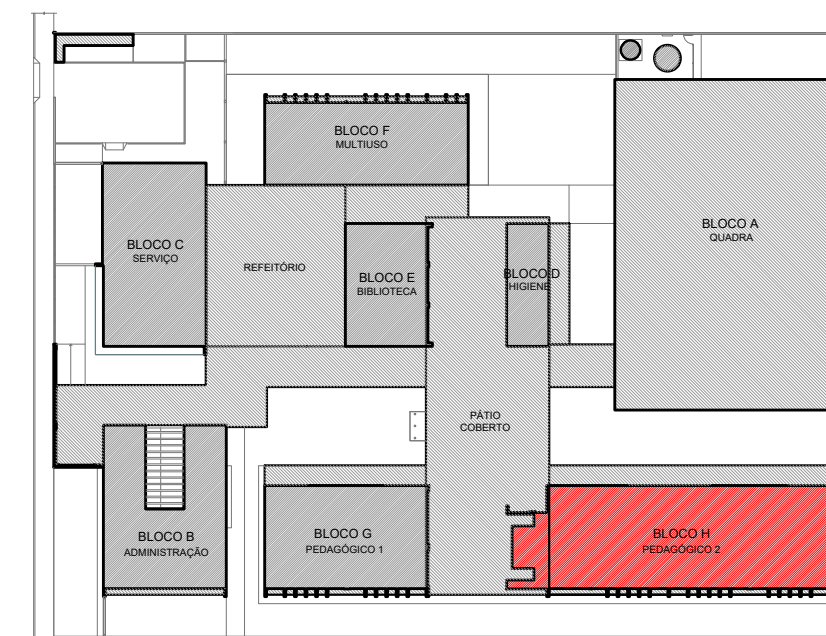

CROQUI DE REFERÊNCIA - IMPLANTAÇÃO

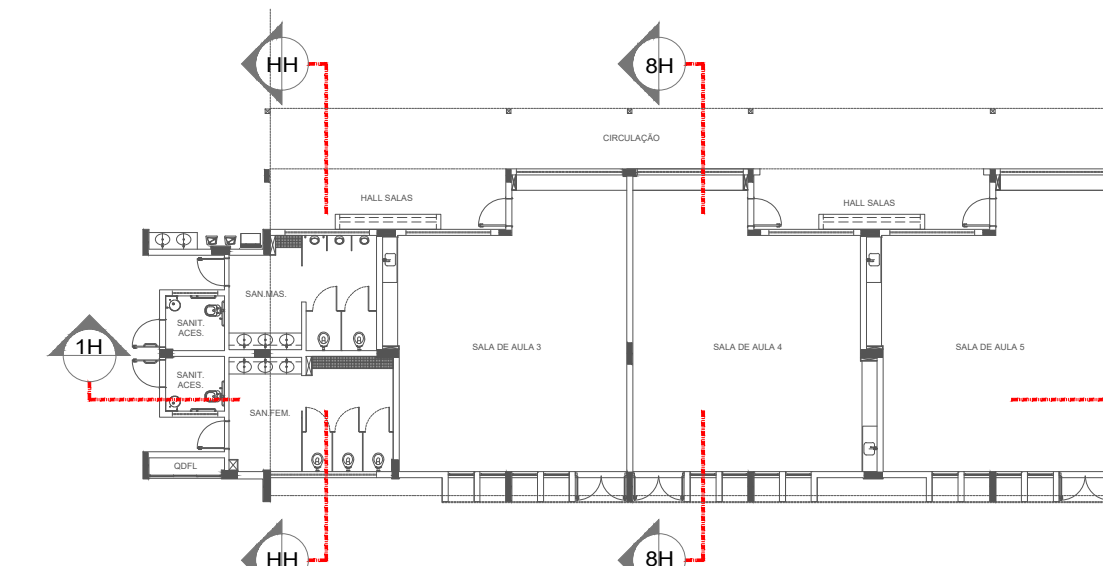

CROQUI DE REFERÊNCIA - BLOCO

Nº	DATA	DESCRIÇÃO		
CONTROLE DE REVISÕES				
<div><div><div>FNDE</div><div>Fundo Nacional de Desenvolvimento da Educação</div></div></div>		MINISTÉRIO DA EDUCAÇÃO		
PROJETO PADRÃO - FNDE				
PROPRIETÁRIO: :				
ENDEREÇO:				
MUNICÍPIO - UF:				
<div>PROPRIETÁRIO</div>				
<div>RESP. TÉCNICO</div>		<div>CREA</div>		
<div>AUTOR DO PROJETO</div>		<div>CAU</div>		
DLFO		CREA		
		RA		
OBSERVAÇÕES:				
ESCOLA 5 SALAS DE AULA - MODELO TÉRREO				
PROJETO DE ARQUITETURA				
COORDENAÇÃO CGEST - Coordenação Geral de Infraestrutura Educacional	PLANTA BAIXA CORTES BLOCO H - PEDAGÓGICO 2		ARQ	
	REVISÃO R.00	ESCALA INDICADA		PRANCHA
	DATA EMISSÃO JANEIRO/2021			
	FORMATO A1 (841x594)			
			27/45	